

TIS-Compact Plus

Scarico e visualizzazione dati del Tachigrafo Digitale



+

TIS-Compact Plus è il nuovo strumento di Siemens VDO per la gestione semplificata dei dati del tachigrafo digitale, studiata per avere, scaricare e visualizzare tutti i dati necessari per un controllo accurato delle attività di viaggio, compreso il dettaglio delle velocità secondo per secondo.

TIS-Compact Plus è costituito da una chiave di scarico intelligente e da un applicativo presente nel dispositivo stesso per la visualizzazione dei dati.

La **chiave di scarico** è dotata di un connettore per il tachigrafo digitale e una connettore usb per il collegamento al computer.

L'operazione di scarico risulta molto semplice: dopo aver inserito la carta di controllo è sufficiente connettere il dispositivo per avviare lo scarico dei dati.

I dati rimangono memorizzati all'interno del dispositivo ed è possibile visionarli anche a distanza di tempo e trasferirli su computer tramite USB.

La capacità del dispositivo consente di contenere tutti i dati provenienti da ben 50 tachigrafi digitali.

L'operazione è possibile su tutti i tachigrafi digitali ed il dispositivo non richiede alimentazione o batterie.

E' possibile configurare la chiave di scarico specificando quali dati devono essere scaricati e il periodo temporale relativo alle attività svolte sul veicolo.



Configurazione lingua	
Lingua	Italiano
Formato nomi file	Resto d'Europa
Blocchi di dati	
<input type="radio"/> Memoria di massa completa	
<input checked="" type="radio"/> Quanto selezionato	
<input checked="" type="checkbox"/> Panoramica dati	
<input checked="" type="checkbox"/> Velocità dettagliata	
<input checked="" type="checkbox"/> Eventi ed errori	
<input checked="" type="checkbox"/> Dati tecnici	
<input checked="" type="checkbox"/> Attività	
<input checked="" type="checkbox"/> Download carta chip	
<input checked="" type="checkbox"/> Siemens VDO Download	
Periodo temporale	
<input type="radio"/> Dall'ultimo download	
<input type="radio"/> Da	
[] a []	
<input checked="" type="radio"/> Gli ultimi	
[120] giorni	
Calend...	
Conferma	

Con la configurazione sopra riportata, per esempio, all'inserimento del dispositivo viene effettuato lo scarico della carta del conducente se presente nel tachigrafo e tutti i blocchi della memoria di massa del tachigrafo digitale, inoltre il blocco delle attività è limitato agli ultimi 120 giorni.

La configurazione della chiave di scarico può essere effettuata su qualsiasi computer e rimane memorizzata fino all'applicazione di nuove modifiche.

L'applicativo presente nel dispositivo consente la visualizzazione dei dati scaricati. Non è dunque necessario installare applicativi su computer, ma è possibile utilizzare qualsiasi computer che soddisfa requisiti informatici base presenti in tutti i computer delle ultime generazioni.

L'utilizzo dell'applicativo risulta molto semplice: è sufficiente avviare il programma dall'icona START.html, selezionare il tasto Archive per visualizzare i dati scaricati dal Tachigrafo.

La visualizzazione dettagliata dei dati scaricati consente un facile controllo rigoroso.

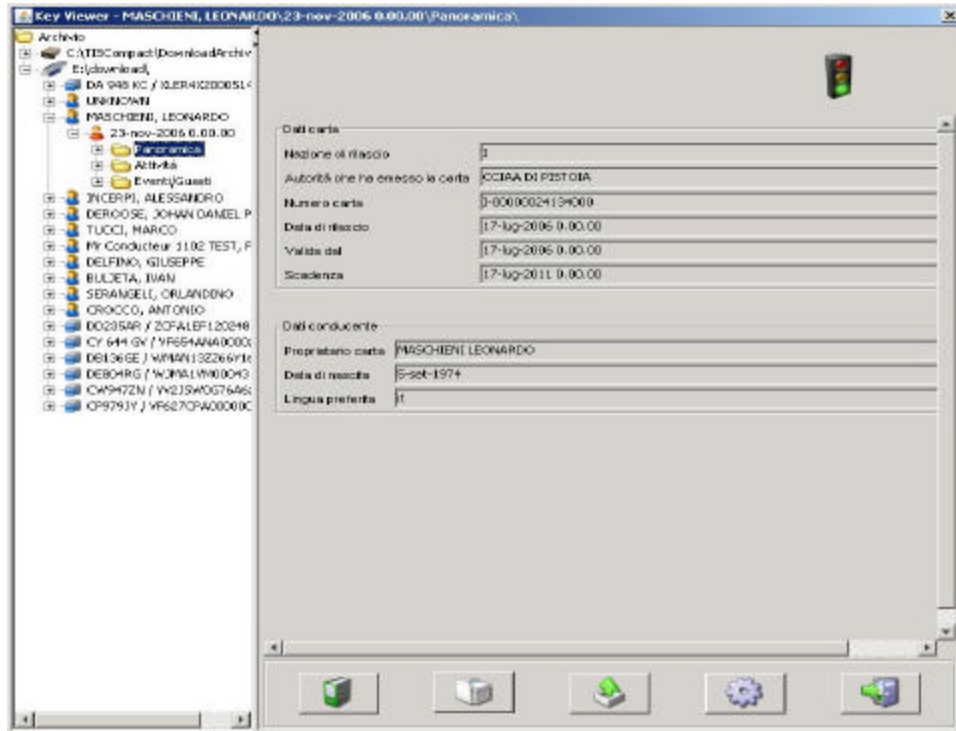

E' possibile vedere l'elenco delle attività svolte sia dai file relativi alla carta conducente che da quelli della memoria di massa del tachigrafo digitale; nel riquadro inferiore viene riportata la durata delle attività totali del periodo selezionato.

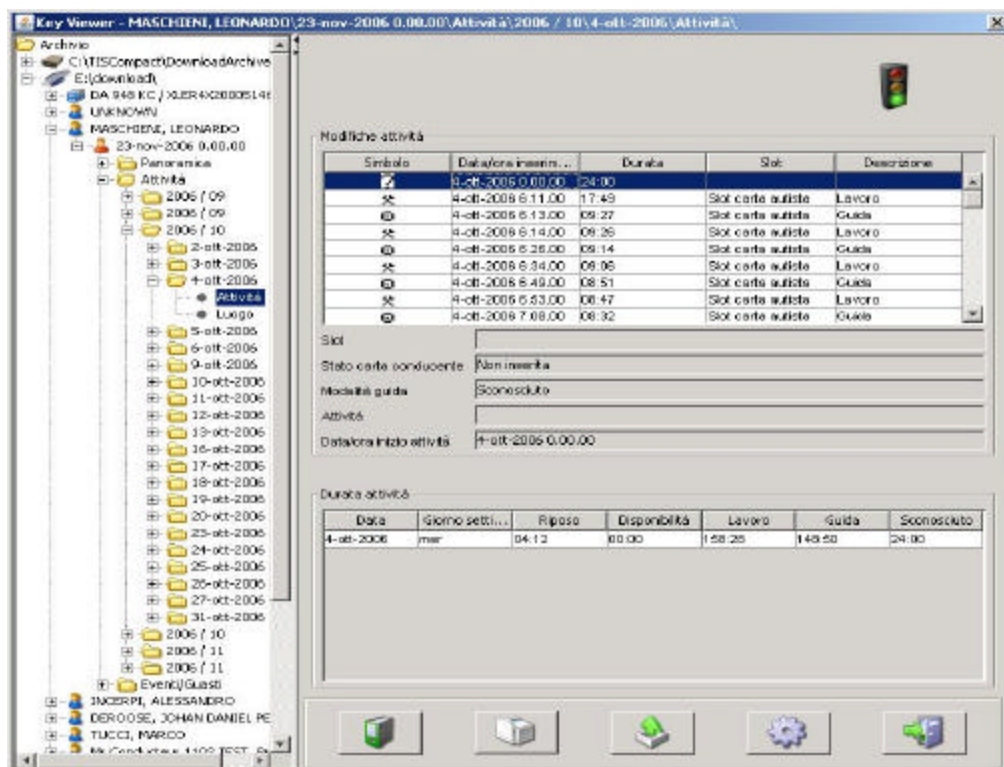

Gli elenchi riportano sia il pittogramma che la descrizione per iscritto delle varie attività.

E' possibile accedere direttamente alla griglia della velocità dettagliata con un'indicazione precisa su data, ora e anno, velocità massima e media effettuate.

Subito sotto la griglia viene riportata in modalità grafica la velocità dettagliata

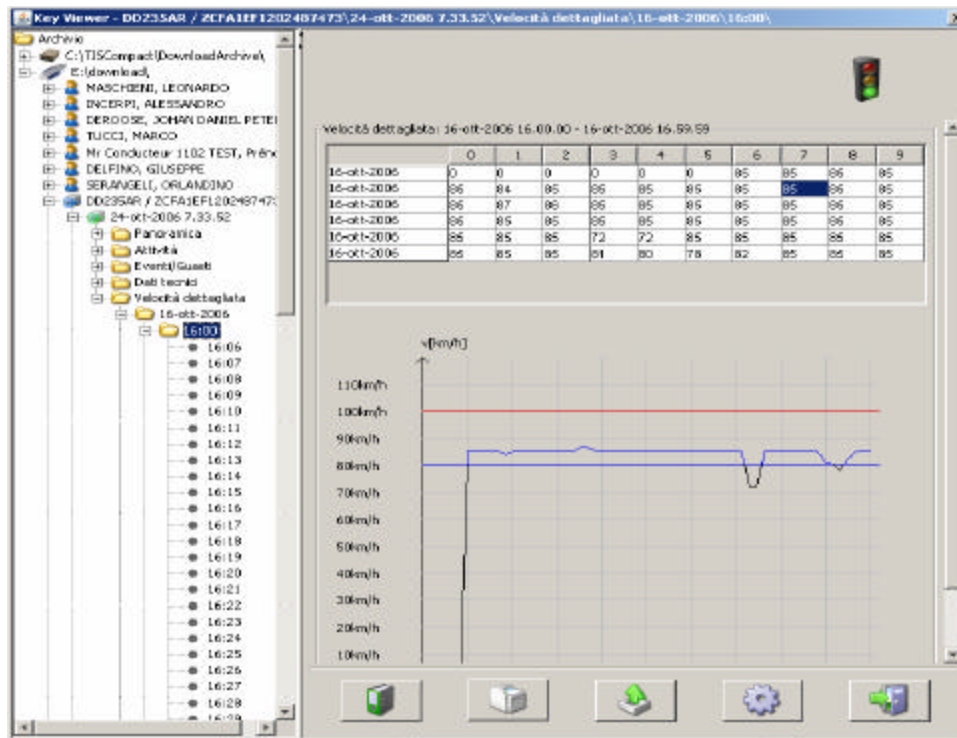

Di fondamentale importanza per la ricostruzione dei sinistri risultano essere i valori della velocità dettagliati al secondo per le ultime 24 ore di guida.

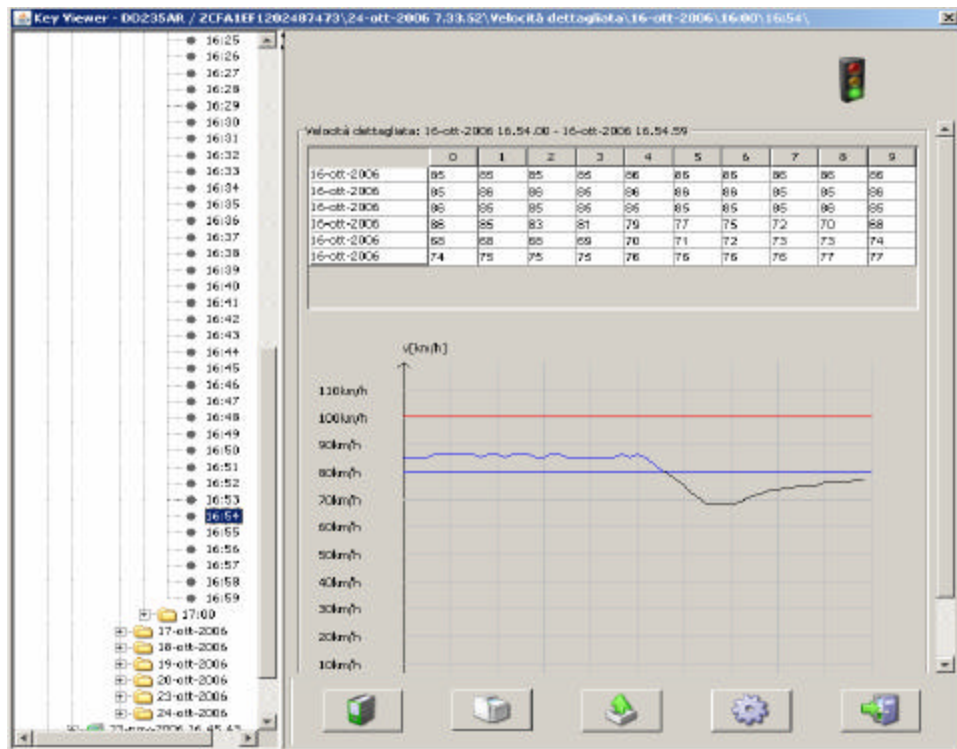

E' possibile effettuare la stampa di tutte le informazioni presenti all'interno dei file scaricati semplicemente premendo il tasto con l'icona della stampante.

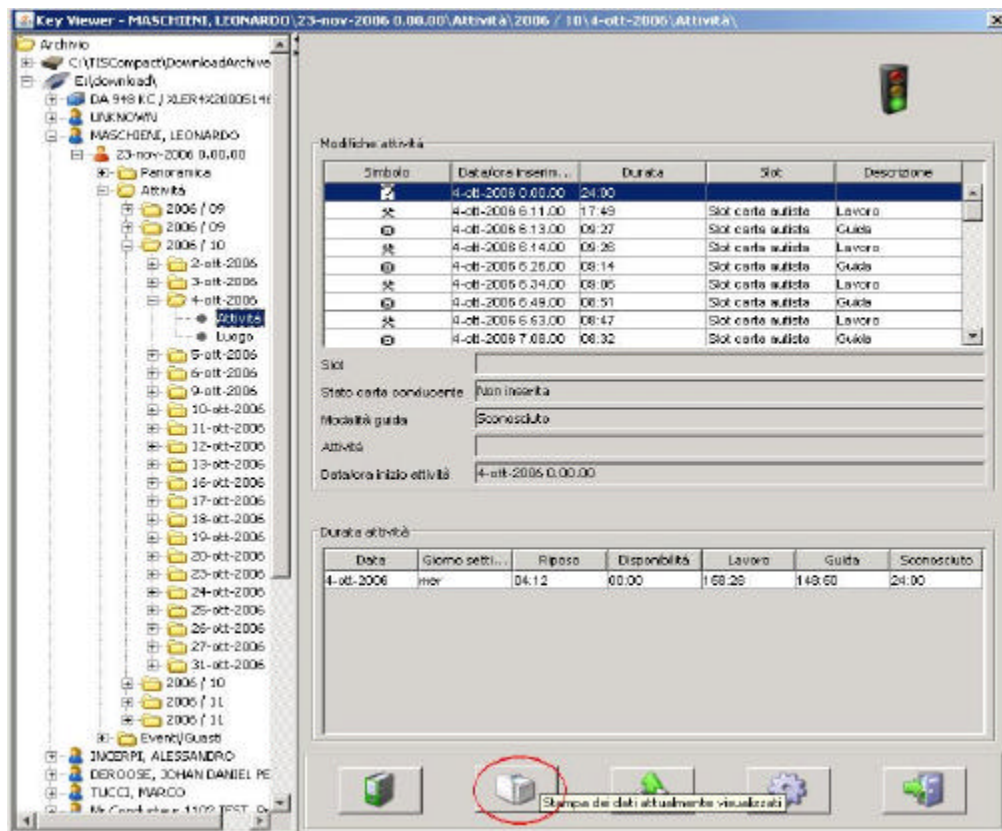

E' possibile effettuare l'esportazione delle informazioni visualizzate in un file .CSV semplicemente premendo il tasto di esportazione

